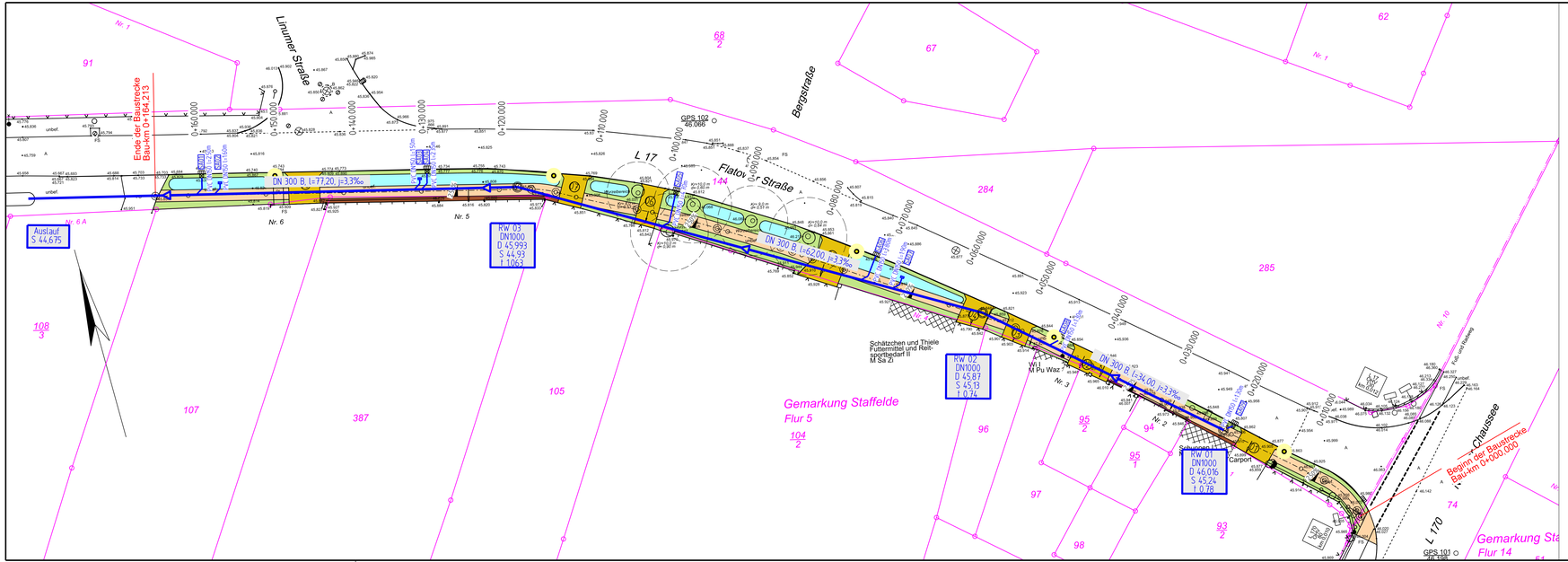

Zeichenerklärung

Planung

- Zufahrten
- Gehweg
- Mulden
- Straßennebenflächen
- Oberstreifen
- 25% Querneigung in %
- 05 Nr. im Regelungsverzeichnis (Unterlage 11)
- Beleuchtung
- RW - Kanal

Bestand

- Schachtfund
- Schachtleckig
- Schieber, Wasser
- Schieber, Abwasser
- Schieber, Gas
- Anbohrschelle
- Hydrant
- Oberflurhydrant
- Regeneinlauf
- Pumpe
- Grundwasserbeobachtungsrohr
- Verkehrsschild
- Hinweisschild
- Laterne
- Merkstein
- Kilometerstein
- Schaltkasten
- Kabelschacht
- Holzmast
- Betonmast
- Stahlgittermast
- Jagenstein
- Denkmal, Denkstein
- Laubbaum
- Nadelbaum
- Baumfußpunkt
- Gebüsch
- Grenzstein
- Zugehörigkeitsstoffen
- Flurgrenze
- Gemarkungsgrenze
- Flurstücksgrenze
- HP Höhenpunkt
- HHP Hilfshöhenpunkt
- MB Mauerbolzen
- PB Pfeilerbolzen
- **vermarkte Punkte**
- B+ Bolzen
- N+ Nagel
- R+ Rohr
- (APfl) Altstadtpflaster
- (B) Beton
- (BB) Blumenbeilag
- (BPl) Betonplatten
- (FP) Feldsteinpflaster
- (GPfl) Granitpflaster
- (KPfl) Kleinpflaster
- (Pl) Platten
- (RG) Rasengittersteine
- (SPfl) Sandpflaster
- (Z) Ziegelsplitt
- (ZPfl) Ziegelpflaster
- Az Asbestzement
- B Betonrohr
- D Deckeloberkante
- HA Hausanschluss
- KS Kellersohle
- OKG Oberkante Gelände
- OKR Oberkante Rohr
- RS Rohrsohle
- RSE Rohrsohle (Einlauf)
- RSA Rohrsohle (Auslauf)
- SG Sammelgrube
- SR Schutzrohr
- St Stahl
- Stz Steinzeug
- Wz Wasserzählerschacht

Lagesystem: ETRS89
Höhensystem: DHHN92

Blatt- Nr. 1

1.			4.		
2.			5.		
3. Änderung: Schacht 02/03	Datum: 12.12.22	gez: Schulz	6.Änderung:	Datum:	gez:

ING.-BÜRO WEILAND
Beratende Ingenieure
Bauschuße 31 16775 Gransee Tel.(0 33 06) 79 84 0 Fax.(0 33 06) 79 84 79

	Datum	Zeichen
bearb.:	08.03.23	Südm.
gez.:	08.03.23	Schulz
gepr.:	08.03.23	Südm.

Stadt Kremmen

Straße: Betriebs- km:

Nächster Ort:

Unterlage Nr. 7
Blatt Nr. 1 (1)
Bau-km:

Ausführungsplanung

Gehweg im Zuge der Flatower Straße in Staffelde

	Datum	DG/ SG	Zeichen
bearbeitet:			
geprüft:			

Lageplan der Entwässerungmaßnahme

Maßstab: 1:250

Aufgestellt:

Gransee, den 08.03.2023