Übersicht Ortsteile

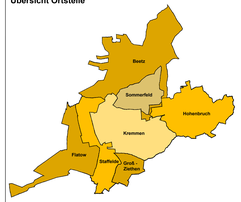

Planunterlage

Digitale Topographische Karte im Maßstab 1:10.000 (DTK10), herausgegeben von der LGB (Landesvermessung und Geoinformation Brandenburg), zur Verfügung gestellt am 30.08.2019

Folgende Kartenblätter:

DTK10N36_390000-5840000; DTK10N36_390000-5850000; DTK10N36_390000-5860000; DTK10N36_390000-5870000; DTK10N36_390000-5880000; DTK10N36_390000-5890000; DTK10N36_395000-5880000; DTK10N36_395000-5890000; DTK10N36_370000-5840000; DTK10N36_370000-5850000; DTK10N36_370000-5860000; DTK10N36_370000-5870000; DTK10N36_370000-5880000;

Etwa entspricht folgenden TK Blattschnitten und Jahresdaten:

3544-SO	Grüneberg	28.01.2016	3242-NO	Oberhavel	30.06.2016
3544-SW	Oranienburg	05.02.2016	3243-SO	Königshorst	27.03.2017
3644-NW	Bergfelde/Hennigsdorf	05.02.2016	3243-NW	Kremmen - Sonnenwerk	27.06.2016
3142-NO	Neuruppin - Fontane	18.10.2017	3243-NW	Lindum	14.12.2016
3142-NO	Fehrbellin	18.10.2017	3243-SW	Kremmen - Flatow	05.04.2016
3142-NO	Rüthnick	18.10.2017	3244-NW	Velten	30.06.2016
3142-NO	Rüthnick	09.05.2017	3244-NW	Kremmen - Lehnitzschleuse	05.05.2016
3142-NW	Neuruppin - Rheinsberger	17.02.2016	3244-NW	Kremmen	07.12.2016
3142-SW	Gühlen-Glienicke	27.01.2017	3244-SW	Kremmen	07.12.2016
3143-SW	Wustrau - Altfriesack	27.01.2017	3244-SW	Kremmen - Groß Ziethen	22.06.2016
3144-NO	Löwenberg	18.11.2016	3245-NW	Oranienburg	10.01.2017
3144-NO	Sonnenberg	18.11.2016	3245-SW	Lehnitzsch	08.04.2017
3144-SO	Kremmen - Hellerkrutz	03.06.2016			
3144-SW	Kremmen - Sommerfeld	05.06.2016	3342-NO	Bergsdorfer	02.01.2017
3145-NW	Gransee	18.11.2016	3342-NW	Fehrbellin	27.10.2016
3145-SW	Newensee/Lindow	10.07.2016	3343-NW	Karlborg	27.10.2016
			3344-NO	Bötzow	05.07.2017
			3344-NW	Perwenitz	15.02.2017

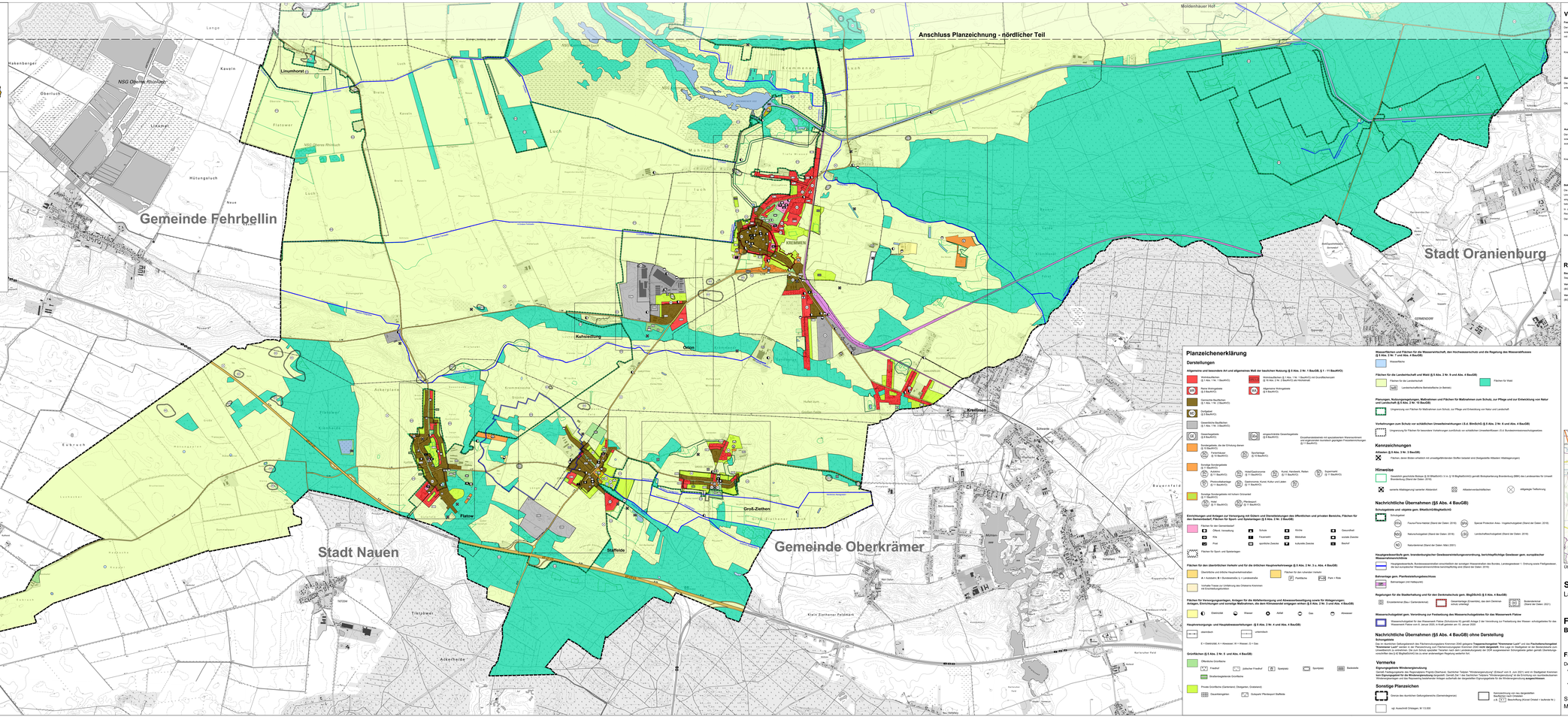
Anschluss Planzeichnung - nördlicher Teil
Gemeinde Fehrbellin
Stadt Oranienburg
Stadt Nauen
Gemeinde Oberkrämer
KREMMEN
Kremmen
Kuhsiedlung
Flatow
Groß-Ziethen
Staffelde
Linumhorst
NSG Obere Rhinluch
Moldenhauer Hof
Hakenberger
Oberluch
Lange
Kaveln
Lindum
Mühlenluch
Müllungsluch
Neue
Luch
Krämerwerder
Ackerfeld
Kremmenscher See
Flatower
Eichhaus
Eukruch
Mittelteil
Weinberg
Ackerheide
Tintzower
Kuhpfuhl
Kuhsiedlung
Bauernfeld
Karlsruher Feld
Klein Ziethener Feldmark
Neu Sellin
Bergsdorfer
Hohen Saaten
Gorgast
Schwante
Bärenklau
Bärenklauer Feld
Schwanteer Feld
Ostfeld
Hohen Saaten
Gorgast
Schwante
Bärenklau
Bärenklauer Feld
Schwanteer Feld
Ostfeld
Kremmener Straße
Bergsdorfer Straße
Hohen Saaten - Friesack
Bahnhof Kremmen
Kremmener Bahn
Oranienburg
Sachsenhausen
Lehnitzsee
Lehnitz
Malchow
Wilhelmsruh
Rosenthal
Pankow
Blankenfelde
Buch
Karow
Stadtrand
Berlin
Hohen Schönhausen
Niederschönhausen
Wittenau
Frohnau
Hermsdorf
Waidmannslust
Lübars
Wittenau
Märkisches Viertel
Tegel
Reinickendorf
Heiligensee
Schulzendorf
Eichwalde
Zeuthen
Wildau
Königs Wusterhausen
Diedersdorf
Groß Schönebeck
Schöneiche bei Berlin
Prieros
Zossen
Dahme/Mark
Baruth/Mark
Jüterbog
Luckenwalde
Ludwigsfelde
Trebbin
Nuthetal
Potsdam
Werder (Havel)
Groß Kreutz (Havel)
Brück
Treuenbrietzen
Beelitz
Stahnsdorf
Teltow
Kleinmachnow
Stahnsdorf
Nudow
Rüdnitz
Schönfließ
Stolpe
Basdorf
Schönwalde-Glien
Dallgow-Döberitz
Falkenhagen (Mark)
Paulinenaue
Groß Behnitz
Nauen
Brieselang
Wustermark
Elstal
Dallgow
Döberitz
Hohenleipisch
Schipkau
Kleinleipisch
Ruhlmühle
Senftenberg
Hosena
Großrählitz
Sallgast
Bad Liebenwerda
Maasdorf
Proßmarke
Rohrbeck
Wiedebach
Massen
Niederlausitz
Lindenau
Plessa
Gröditz
Röderhof
Lebusa
Elsterwerda
Biehlen
Mühlberg/Elbe
Bad Liebenwerda
Zeischa
Kremitzaue
Koyne
Crinitzberg
Prositzkau
Rückgarde
Leipe
Ponnigk
Ponnigkerheide
Uebigau-Wahrenbrück
Dommitzsch
Schönewalde
Herzberg (Elster)
Falkenberg/Elster
Schönborn
Schacksdorf
Merzdorf
Crinitzberg
Fichtenwalde
Frankenhain
Friedersdorf
Arnsnesp