

Maßstab: 1 : 5000
Bearbeiter:
Erstellungsdatum: 11.03.2026



KREMMEN
Stadt im Landkreis Oberhavel

Stadt Kremmen

Am Markt 1
16766 Kremmen

Ort, Ortsteil: Kremmen OT Beetz
Straße, Nr:
Vorgangsnummer: Störche

Nachdruck oder Vervielfältigung nur mit
Genehmigung des Eigentümers. Die Darstellung in
der Karte kann vom örtlichen Bestand abweichen.



Maßstab: 1 : 5000

Bearbeiter:

Erstellungsdatum: 17.03.2026



KREMMEN

Stadt im Landkreis Oberhavel

Stadt Kremmen

Am Markt 1
16766 Kremmen

Ort, Ortsteil: Kremmen OT Flatow

Straße, Nr:

Vorgangsnummer: Storchennester

Nachdruck oder Vervielfältigung nur mit Genehmigung des Eigentümers. Die Darstellung in der Karte kann vom örtlichen Bestand abweichen.



Maßstab: 1 : 5000
Bearbeiter:
Erstellungsdatum: 18.03.2026



KREMMEN
Stadt im Landkreis Oberhavel

Stadt Kremmen

Am Markt 1
16766 Kremmen

Ort, Ortsteil: Kremmen OT Groß-Ziethen
Straße, Nr:
Vorgangsnummer: Storchennester und Schloss

Nachdruck oder Vervielfältigung nur mit Genehmigung des Eigentümers. Die Darstellung in der Karte kann vom örtlichen Bestand abweichen.



Maßstab: 1 : 6000
Bearbeiter:
Erstellungsdatum: 23.04.2026



KREMMEN
Stadt im Landkreis Oberhavel

Stadt Kremmen

Am Markt 1
16766 Kremmen

Ort, Ortsteil:
Straße, Nr:
Vorgangsnummer:

Nachdruck oder Vervielfältigung nur mit Genehmigung des Eigentümers. Die Darstellung in der Karte kann vom örtlichen Bestand abweichen.



Maßstab: 1 : 5000

Bearbeiter:

Erstellungsdatum: 23.04.2026



KREMMEN

Stadt im Landkreis Oberhavel

Stadt Kremmen

Am Markt 1
16766 Kremmen

Ort, Ortsteil:

Straße, Nr:

Vorgangsnummer:

Nachdruck oder Vervielfältigung nur mit
Genehmigung des Eigentümers. Die Darstellung in
der Karte kann vom örtlichen Bestand abweichen.

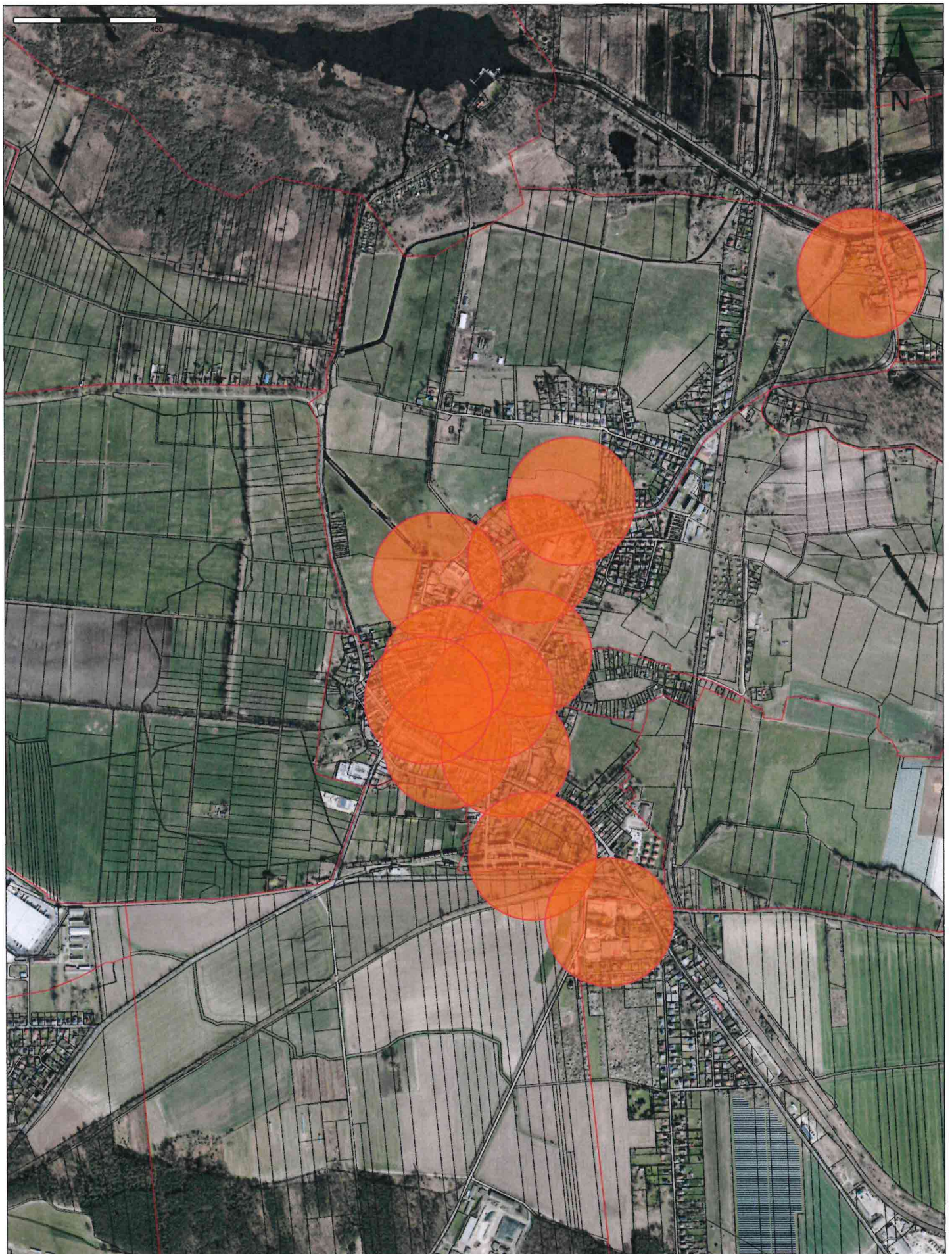

Maßstab: 1 : 11000
Bearbeiter:
Erstellungsdatum: 11.03.2026



KREMEN
Stadt im Landkreis Oberhavel

Stadt Kremen

Am Markt 1
16766 Kremen

Ort, Ortsteil: Kremen
Straße, Nr:
Vorgangsnummer: Störche

Nachdruck oder Vervielfältigung nur mit Genehmigung des Eigentümers. Die Darstellung in der Karte kann vom örtlichen Bestand abweichen.

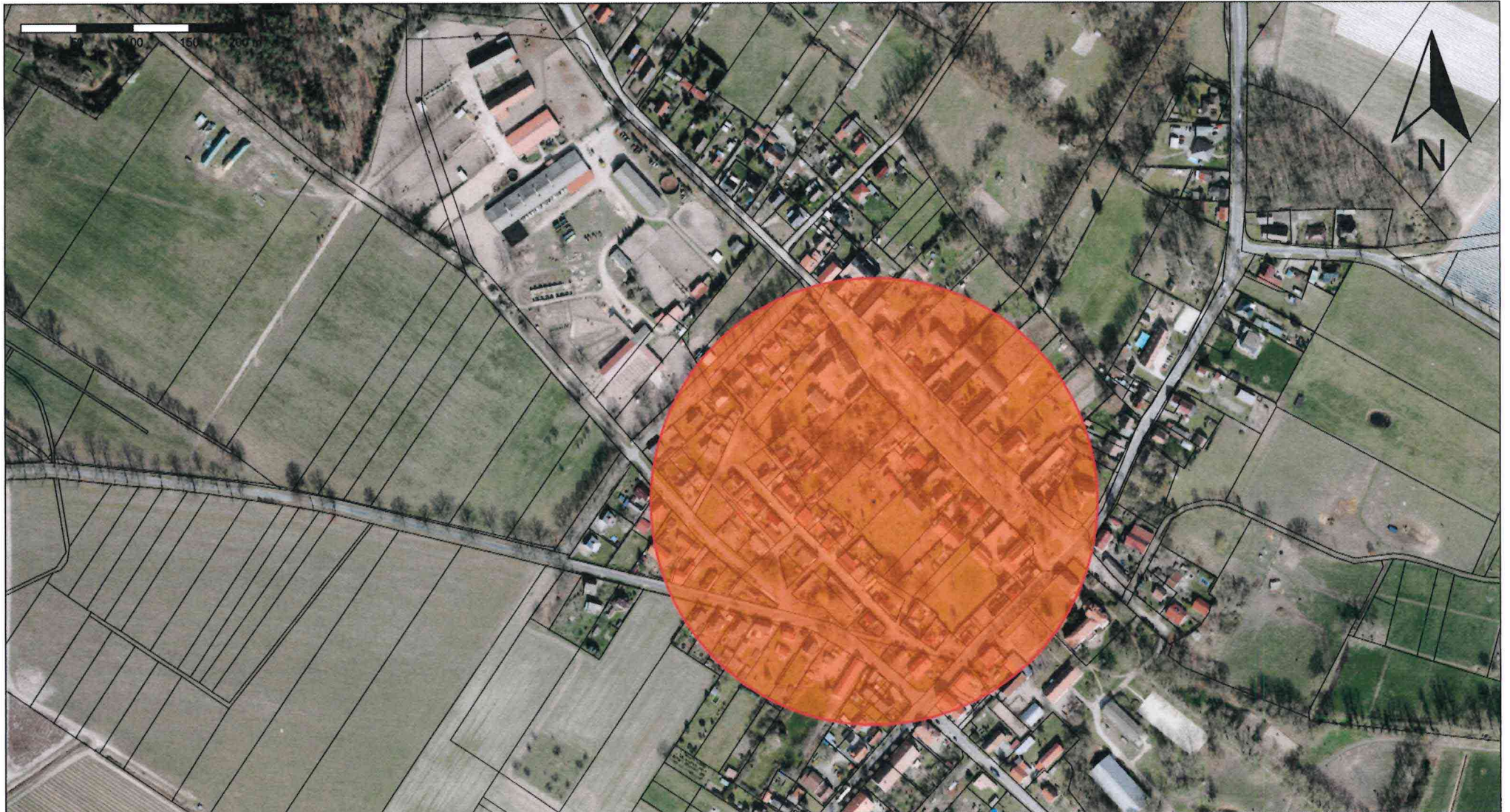

Maßstab: 1 : 5000
Bearbeiter:
Erstellungsdatum: 11.03.2026



KREMMEN
Stadt im Landkreis Oberhavel

Stadt Kremmen

Am Markt 1
16766 Kremmen

Ort, Ortsteil: Kremmen OT Staffelde
Straße, Nr:
Vorgangsnummer: Störche

Nachdruck oder Vervielfältigung nur mit Genehmigung des Eigentümers. Die Darstellung in der Karte kann vom örtlichen Bestand abweichen.

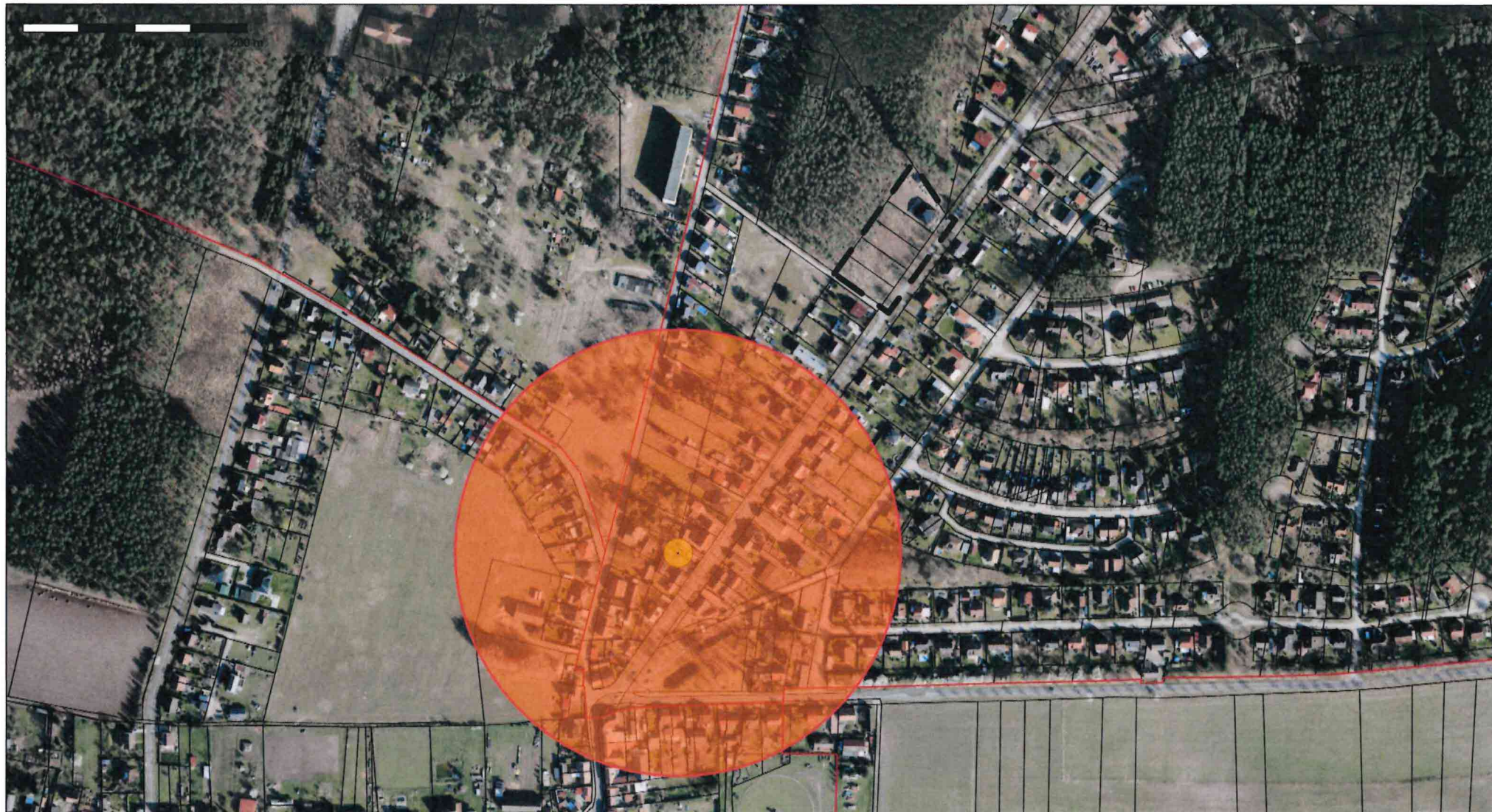

Maßstab: 1 : 5000
Bearbeiter:
Erstellungsdatum: 11.03.2026



KREM MEN
Stadt im Landkreis Oberhavel

Stadt Kremmen

Am Markt 1
16766 Kremmen

Ort, Ortsteil: Kremmen OT Sommerfeld
Straße, Nr:
Vorgangsnummer: Störche

Nachdruck oder Vervielfältigung nur mit
Genehmigung des Eigentümers. Die Darstellung in
der Karte kann vom örtlichen Bestand abweichen.